



รายงานสถิติการให้บริการประจำปี งบประมาณ 2568



ศูนย์ความเป็นเลิศด้านฉุกเฉินการแพทย์แห่งชาติและศูนย์ผ่าตัดแบบบูรณาการ

รวบรวมและจัดทำโดย

งานเวชระเบียนและสถิติ กลุ่มงานดิจิทัลการแพทย์



คำนำ

รายงานสถิติประจำปีงบประมาณ 2568 เป็นรายงานสรุปสถิติผลงานของหน่วยงานต่าง ๆ ที่ให้บริการทางการแพทย์ ซึ่งประกอบไปด้วย สถิติผู้ป่วยนอก สถิติผู้ป่วยใน และสถิติผู้ป่วยส่งต่อนำมาโดยเก็บรวบรวมข้อมูลการให้บริการรักษาดูแลผู้ป่วยที่บันทึกในระบบบริหารงานโรงพยาบาลราชวิถี (รังสิต) (RHIS) ทำการประมวลผลและวิเคราะห์ข้อมูล และนำเสนอเป็นรายงานสถิติในรูปแบบตาราง และแผนภูมิ เก็บรวบรวมและจัดทำรายงานไว้ในหนังสือสถิติประจำปี เพื่อให้ทราบสถานการณ์ต่าง ๆ สามารถคาดการณ์ได้ในอนาคต และเป็นประโยชน์ต่อการใช้ข้อมูลสถิติในการวางแผนบริการงานตรวจรักษาและการส่งเสริมป้องกันโรคให้มีประสิทธิภาพยิ่งขึ้น

งานเวชระเบียนและสถิติหวังเป็นอย่างยิ่งว่า รายงานสถิติประจำปีฉบับนี้ จะเป็นประโยชน์และอำนวยความสะดวกแก่ผู้ใช้ หากผู้อ่านมีข้อเสนอแนะประการใดโปรดแจ้งมาที่หน่วยสถิติ งานเวชระเบียนและสถิติ เพื่อจะได้นำมาเป็นแนวทางในการปรับปรุงและพัฒนาการจัดทำรายงานสถิติประจำปีให้มีประสิทธิภาพถูกต้อง ครบถ้วน สมบูรณ์ ต่อไป

คณะผู้จัดทำ

ธันวาคม 2568

สารบัญ

	หน้า
ข้อมูลสถิติผู้ป่วยนอก/ผู้ป่วยใน	1
ตารางที่ 1 จำนวนการบริการผู้ป่วยนอก, ผู้ป่วยใน	2
ตารางที่ 2 จำนวนผู้ป่วยนอก, ผู้ป่วยใน จำแนกตามช่วงอายุ ปีงบประมาณ 2568 (ม.ค.-ก.ย.68)	2
ตารางที่ 3 จำนวนผู้ป่วยนอก, ผู้ป่วยใน จำแนกตามเพศ ปีงบประมาณ 2568 (ม.ค.-ก.ย.68)	2
ตารางที่ 4 จำนวนผู้ป่วยนอก, ผู้ป่วยใน จำแนกตามภูมิลาเนา ปีงบประมาณ 2568 (ม.ค.-ก.ย.68)	3
ตารางที่ 5 จำนวนผู้ป่วยนอก, ผู้ป่วยใน จำแนกตามสิทธิการรักษา ปีงบประมาณ 2568 (ม.ค.-ก.ย.68)	3
ข้อมูลสถิติผู้ป่วยนอก	4
ตารางที่ 6 จำนวนผู้ป่วยนอกจำแนกตามห้องตรวจที่ให้การรักษาและบริการ ปีงบประมาณ 2568	5
ตารางที่ 7 สถิติ 10 อันดับสูงสุด ตามกลุ่มโรคหลัก ผู้ป่วยนอก ปีงบประมาณ 2568 (ม.ค.-ก.ย.68)	6
ตารางที่ 8 รายงานผู้ป่วยนอกตามกลุ่มสาเหตุ (21 กลุ่มโรค) ปีงบประมาณ 2568 (ม.ค.-ก.ย.68)	7
ข้อมูลสถิติผู้ป่วยใน	8
ตารางที่ 9 ข้อมูลการจำหน่ายผู้ป่วยใน ปีงบประมาณ 2568 (ม.ค.-ก.ย.68)	9
ตารางที่ 10 ข้อมูลปริมาณการรับผู้ป่วยใน ปีงบประมาณ 2568	9
ตารางที่ 11 อัตราการครองเตียง จำแนกตามหอผู้ป่วย ปีงบประมาณ 2568	9
ตารางที่ 12 สถิติ 10 อันดับสูงสุด ตามกลุ่มโรคหลัก ผู้ป่วยใน ปีงบประมาณ 2568 (ม.ค.-ก.ย.68)	10
ตารางที่ 13 รายงานผู้ป่วยในตามกลุ่มสาเหตุ (75 กลุ่มโรค) ปีงบประมาณ 2568 (ม.ค.-ก.ย.68)	11
ตารางที่ 14 รายงานผู้ป่วยตามกลุ่มโรคเสียชีวิต ปีงบประมาณ 2568 (ม.ค.-ก.ย.68)	14
ข้อมูลสถิติผู้ป่วยส่งต่อ	15
ตารางที่ 15 จำนวนผู้ป่วยส่งต่อ ปีงบประมาณ 2568	16
ตารางที่ 16 จำนวนผู้ป่วยส่งต่อ IPD และ ER จำแนกตามสาเหตุการส่งต่อ ปีงบประมาณ 2568	16
ตารางที่ 17 จำนวนผู้ป่วยส่งต่อ IPD และ ER จำแนกตามสิทธิการรักษา ปีงบประมาณ 2568	16
ตารางที่ 18 จำนวนผู้ป่วยส่งต่อ IPD และ ER ตามการวินิจฉัยโรค 5 อันดับสูงสุด ปีงบประมาณ 2568	17
ตารางที่ 19 จำนวนผู้ป่วยส่งต่อ IPD และ ER ตามกลุ่มสาเหตุ (75 กลุ่มโรค) ปีงบประมาณ 2568	17
ตารางที่ 20 จำนวนผู้ป่วยส่งต่อ OPD จำแนกตามสาเหตุการส่งต่อ (ม.ค.-ก.ย.68)	21

สารบัญภาพ

กราฟที่ 1 สถิติจำนวนผู้ป่วยนอก จำแนกตามห้องตรวจ 5 อันดับสูงสุด ปีงบประมาณ 2568	6
กราฟที่ 2 จำนวนผู้ป่วยใน จำแนกตามแผนก ปีงบประมาณ 2568	10

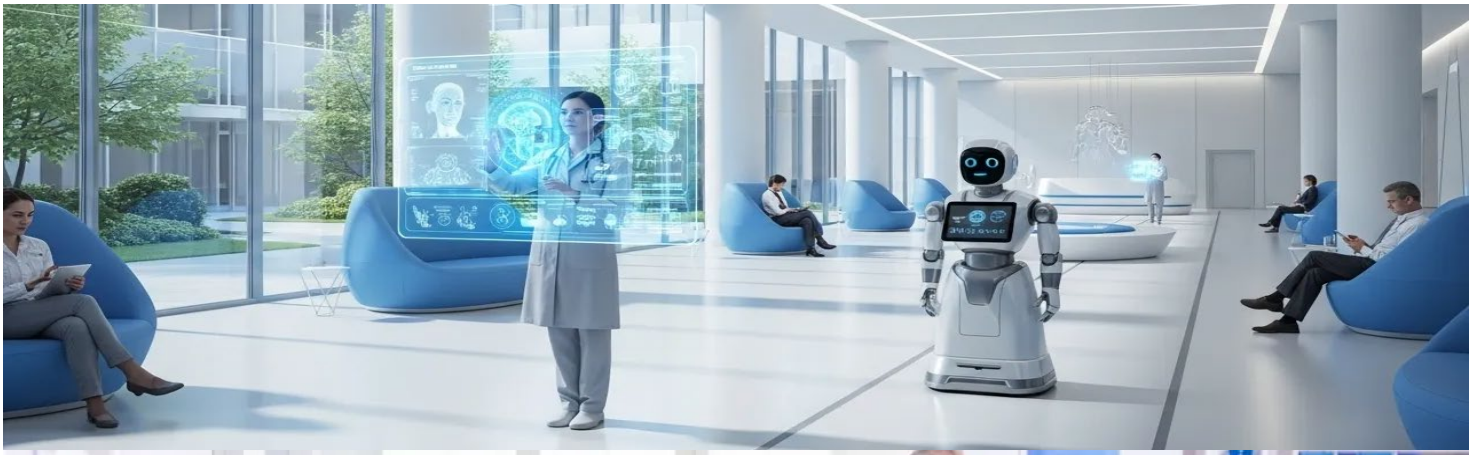

ข้อมูลสถิติผู้ป่วยนอก/ผู้ป่วยใน



ตารางที่ 1 จำนวนการบริการผู้ป่วยนอก, ผู้ป่วยใน

การบริการ	ปีงบประมาณ 2568
1. ผู้ป่วยนอก (ราย)	50,788
2. ผู้ป่วยใน (ราย) (ม.ค.-ก.ย.68)	1,865
3. เติยง	
จำนวนเตียง (เตียง)	103
อัตราการครองเตียง (ร้อยละ)	38.43
4. ผู้ป่วยเสียชีวิต (ราย) (ม.ค.-ก.ย.68)	42
5. ผู้ป่วยส่งต่อ (ราย)	276

ตารางที่ 2 จำนวนผู้ป่วยนอก, ผู้ป่วยใน จำแนกตามช่วงอายุ ปีงบประมาณ 2568 (ม.ค.-ก.ย.68)

อายุ	ผู้ป่วยนอก		ผู้ป่วยใน	
	จำนวน	ร้อยละ	จำนวน	ร้อยละ
0-9 ปี	72	0.18	0	0
10-19 ปี	1,203	3.09	51	2.73
20-29 ปี	4,883	12.53	164	8.79
30-39 ปี	5,146	13.20	248	13.30
40-49 ปี	5,294	13.58	241	12.92
50-59 ปี	6,926	17.77	306	16.41
60-69 ปี	8,310	21.32	353	18.93
มากกว่า 70 ปี	7,143	18.33	502	26.92
รวม	38,977	100	1,865	100

ตารางที่ 3 จำนวนผู้ป่วยนอก, ผู้ป่วยใน จำแนกตามเพศ ปีงบประมาณ 2568 (ม.ค.-ก.ย.68)

เพศ	ผู้ป่วยนอก		ผู้ป่วยใน	
	จำนวน	ร้อยละ	จำนวน	ร้อยละ
ชาย	15,185	38.96	870	46.65
หญิง	23,792	61.04	995	53.35
รวม	38,977	100	1,865	100

ตารางที่ 4 จำนวนผู้ป่วยนอก, ผู้ป่วยใน จำแนกตามภูมิสำเนา ปีงบประมาณ 2568 (ม.ค.-ก.ย.68)

ภูมิสำเนา	ผู้ป่วยนอก		ผู้ป่วยใน	
	จำนวน	ร้อยละ	จำนวน	ร้อยละ
กรุงเทพฯ ฯ	6,032	15.48	547	29.33
ปทุมธานี	20,942	53.73	391	20.97
จังหวัดอื่นๆ ในเขต 4	2,089	5.36	162	8.69
จังหวัดอื่นๆ นอกเขต 4	9,941	25.44	765	41.02
รวม	38,977	100	1,865	100

ตารางที่ 5 จำนวนผู้ป่วยนอก, ผู้ป่วยใน จำแนกตามสิทธิการรักษา ปีงบประมาณ 2568 (ม.ค.-ก.ย.68)

สิทธิการรักษา	ผู้ป่วยนอก		ผู้ป่วยใน	
	จำนวน	ร้อยละ	จำนวน	ร้อยละ
ชำระเงินเอง	13,635	34.98	85	4.56
กรมบัญชีกลาง	9,264	23.77	395	21.18
ประกันสังคม รพ.ราชวิถี 2 (รังสิต)	6,282	16.12	122	6.54
กรุงเทพมหานคร	4,374	11.22	34	1.82
รัฐวิสาหกิจ	1,959	5.03	58	3.11
ประกันสุขภาพถ้วนหน้า	1,660	4.26	777	41.66
ประกันสังคม รพ.อื่น	820	2.10	345	18.50
ข้าราชการท้องถิ่น	782	2.01	15	0.80
พรบ.	150	0.38	14	0.75
ต้นสังกัด	16	0.04	0	0
บริษัทเอกชนคู่สัญญา	15	0.04	1	0.05
แรงงานต่างด้าว	11	0.03	13	0.70
กองทุนทดแทน	9	0.02	6	0.32
รวม	38,977	100	1,865	100



ตารางที่ 6 จำนวนผู้ป่วยนอกจำแนกตามห้องตรวจที่ให้การรักษาและบริการ ปีงบประมาณ 2568

ชื่อห้องตรวจ	จำนวน	ร้อยละ	เฉลี่ย(ราย)/วัน	จำนวน วันทำการ
เวชศาสตร์ครอบครัว	18,693	36.81	78.54	238
ห้องฉุกเฉิน นอกเวลาราชการ 6,789 ราย ในเวลาราชการ 1,176 ราย	7,965	15.68	21.82	365
ห้องตรวจออโรปิดิกส์	4,572	9.00	29.31	156
ห้องตรวจประกันสังคม	2,838	5.59	28.67	99
ห้องตรวจอายุรศาสตร์	2,585	5.09	10.86	238
ห้องทำแผล (ในเวลา)	2,209	4.35	9.28	238
ห้องตรวจจักษุวิทยา	1,872	3.69	12.00	156
ห้องตรวจ LAB	1,858	3.66	5.09	365
ห้องตรวจศัลยกรรม	1,622	3.19	6.82	238
ห้องตรวจโสต ศอ นาสิก	1,604	3.16	12.34	130
ห้องทันตกรรม	1,292	2.54	5.43	238
ห้องตรวจสูติ-นรีเวช	1,180	2.32	11.35	104
งานรังสีวิทยา	1,039	2.05	4.37	238
คลินิกตรวจสุขภาพ	387	0.76	3.72	104
ห้องตรวจศัลยกรรมประสาทและสมอง	319	0.63	6.13	52
ห้องหัตถการ (นอกเวลา)	470	0.93	1.29	365
ห้องตรวจศัลยกรรมตกแต่ง	183	0.36	3.52	52
คลินิกผู้สูงอายุ	55	0.11	0.53	104
คลินิกเตรียมความพร้อมผู้ป่วยก่อนผ่าตัด โรงพยาบาลราชวิถี 2 (รังสิต)	45	0.09	0.19	238
รวม	50,788	100	251.25	

ภาพที่ 1 สถิติจำนวนผู้ป่วยนอก จำแนกตามห้องตรวจ 5 อันดับสูงสุด ปีงบประมาณ 2568

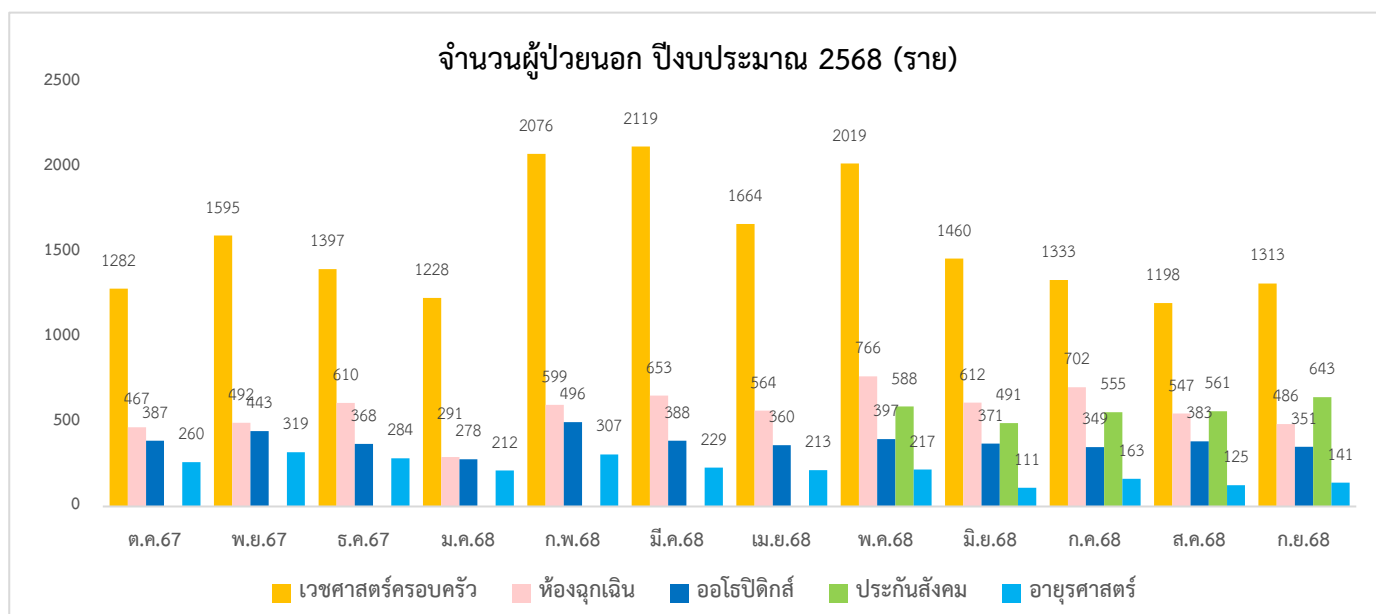

ตารางที่ 7 สถิติ 10 อันดับสูงสุด ตามกลุ่มโรคหลัก ผู้ป่วยนอก ปีงบประมาณ 2568 (ม.ค.-ก.ย.68)

ลำดับ	รหัสโรค	ชื่อโรค	
1	I10	Essential (primary) hypertension	ความดันโลหิตสูง
2	J00	Acute nasopharyngitis [common cold]	ไข้หวัด
3	E119	Type 2 diabetes mellitus, without complications	เบาหวานชนิดไม่พึ่งอินซูลิน
4	E785	Hyperlipidemia, unspecified	ภาวะไขมันในเลือดสูงเกิน ไม่ระบุรายละเอียด
5	K30	Functional dyspepsia	ปวดท้องจุกเสียด
6	R42	Dizziness and giddiness	เวียนศีรษะ
7	M170	Primary gonarthrosis, bilateral	โรคข้อเข่าเสื่อม
8	M6269	Muscle strain: site unspecified	กล้ามเนื้อเคล็ด ไม่ได้ระบุตำแหน่ง
9	A099	Gastroenteritis and colitis of unspecified origin+++	กระเพาะอาหารกับลำไส้อักเสบ และ ลำไส้ใหญ่อักเสบจากการติดเชื้อและจากสาเหตุที่ไม่ระบุรายละเอียด
10	E789	Disorder of lipoprotein metabolism, unspecified	ความผิดปกติในการเผาผลาญสารอาหาร

ตารางที่ 8 รายงานผู้ป่วยนอกตามกลุ่มสาเหตุ (21 กลุ่มโรค) ปีงบประมาณ 2568 (ม.ค.-ก.ย.68)

ลำดับ	รหัสโรค	สาเหตุอาการป่วย (กลุ่มโรค)	จำนวน
1	A00-A99, B00-B99	โรคติดเชื้อและปรสิต	780
2	C00-C97, D00-D48	เนื้องอก (รวมมะเร็ง)	296
3	D50-D89	โรคเลือดและอวัยวะสร้างเลือด และความผิดปกติเกี่ยวกับภูมิคุ้มกัน	137
4	E00-E90	โรคเกี่ยวกับต่อมไร้ท่อ โภชนาการ และเมตาบอลิซึม	2674
5	F00-F99	ภาวะแปรปรวนทางจิตและพฤติกรรม	166
6	G00-G99	โรกระบบประสาท	513
7	H00-H59	โรคตาารวมส่วนประกอบของตา	897
8	H60-H95	โรคหูและปุ่มกกหู	339
9	I00-I99	โรกระบบไหลเวียนเลือด	2179
10	J00-J99	โรกระบบหายใจ	2454
11	K00-K93	โรกระบบย่อยอาหาร รวมโรคในช่องปาก	1417
12	L00-L99	โรคผิวหนังและเนื้อเยื่อใต้ผิวหนัง	704
13	M00-M99	โรกระบบกล้ามเนื้อ รวมโครงร่าง และเนื้อเยื่อเสริม	2157
14	N00-N99	โรกระบบสืบพันธุ์ร่วมปัสสาวะ	793
15	O00-O99 ยกเว้น O80-O84	ภาวะแทรกซ้อนในการตั้งครรภ์ การคลอดและระยะหลังคลอด	9
16	P00-P96	ภาวะผิดปกติของทารกที่เกิดขึ้นในระยะปริกำเนิด (อายุครรภ์ 22 สัปดาห์ขึ้นไปจนถึง 7 วันหลังคลอด)	1
17	Q00-Q99	รูปร่างผิดปกติแต่กำเนิด การพิการจนผิดรูปแต่กำเนิด และโครโมโซมผิดปกติ	13
18	R00-R99	อาการ, อาการแสดงและสิ่งผิดปกติที่พบได้จากการตรวจทางคลินิก และทางห้องปฏิบัติการ ที่ไม่สามารถจำแนกโรคในกลุ่มอื่นได้	1931
19	X40-X49, X60-X69, X85-X90, Y10-Y19	การเป็นพิษและผลที่ตามมา	9
20	V01-V99, Y85	อุบัติเหตุจากการขนส่ง และผลที่ตามมา	99
21	W00-W99, X00-X19, X20-X29, X30-X39, X50-X59, X70-X84, X91-X99, Y00-Y09, Y20-Y36, Y40-Y84, Y86-Y89	สาเหตุภายนอกอื่นๆ ที่ทำให้ป่วยหรือตาย	1869

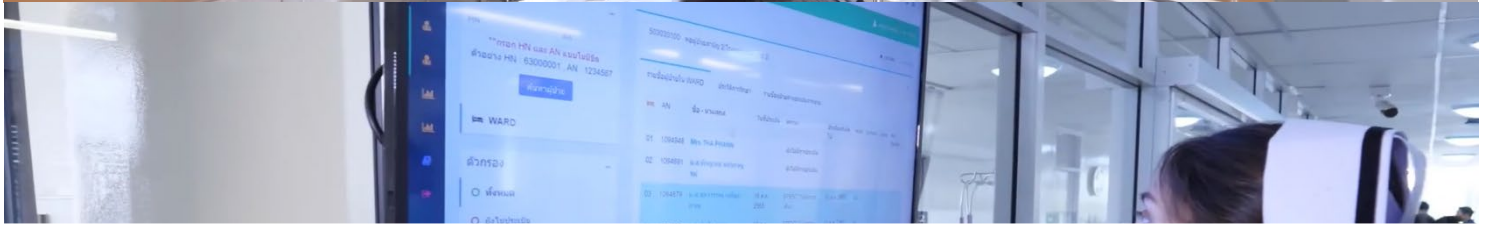

ข้อมูลสถิติผู้ป่วยใน

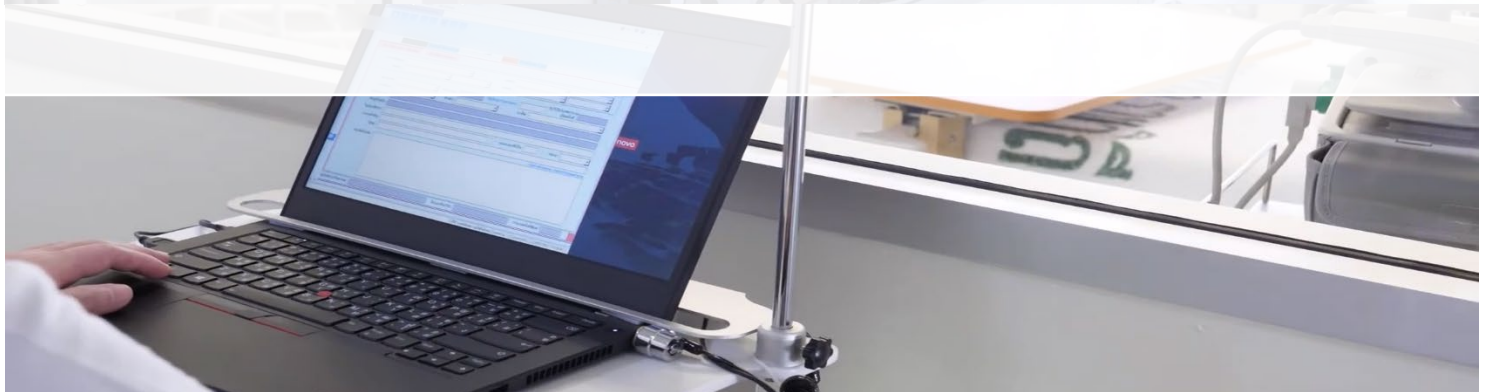

ตารางที่ 9 ข้อมูลการจำหน่ายผู้ป่วยใน ปีงบประมาณ 2568 (ม.ค.-ก.ย.68)

สถานะจำหน่าย	จำนวน
แพทย์อนุญาต (With approval)	1688
ย้ายไปโรงพยาบาลอื่น (By transfer)	84
ตาย	42
ไม่สมัครใจอยู่ (Against advice)	15
หนีกลับ (By escape)	1
รวม	1,830

ตารางที่ 10 ข้อมูลปริมาณการรับผู้ป่วยใน ปีงบประมาณ 2568

ปริมาณการรับผู้ป่วยใน		
ผู้ป่วยคงพยาบาลเฉลี่ยต่อวัน	37	ราย
อัตราการครองเตียง	38.43	ของเตียงรพ.
จำนวนผู้ป่วยต่อเตียง (Turn over of bed)	31	ราย/เตียง
จำนวนเตียงในโรงพยาบาล	103	เตียง

หมายเหตุ ข้อมูลจากกลุ่มงานการพยาบาล สถิติจำนวนผู้ป่วยใน 3,217 ราย, จำนวนวันนอนรวม 13,595 วัน

ตารางที่ 11 อัตราการครองเตียง จำแนกตามหอผู้ป่วย ปีงบประมาณ 2568

หอผู้ป่วย	ต.ค. 67	พ.ย. 67	ธ.ค. 67	ม.ค. 68	ก.พ. 68	มี.ค. 68	เม.ย. 68	พ.ค. 68	มิ.ย. 68	ก.ค. 68	ส.ค. 68	ก.ย. 68
ICU	38.71	55.56	51.08	47.31	55.36	60.75	69.44	79.03	58.33	51.08	59.68	41.67
สามัญ 2	44.00	48.53	42.45	1.16	23.71	31.61	46.93	49.29	49.87	3806	17.29	39.20
สามัญ 3	42.43	43.33	31.89	17.00	29.53	32.63	46.15	40.82	48.59	39.58	50.50	30.64
สามัญ 4	44.54	46.92	32.26	21.84	29.26	28.16	39.87	53.60	50.64	40.07	33.13	36.67
พิเศษ 5	30.11	25.28	36.83	13.71	23.21	34.68	56.39	56.99	50.00	29.03	29.57	44.17
พิเศษ 6										20.56	28.23	50.83
รวม	41.63	44.18	36.60	19.86	28.76	33.17	47.40	51.00	50.28	37.30	34.42	38.03

หมายเหตุ ข้อมูลจากกลุ่มงานการพยาบาล

ภาพที่ 2 จำนวนผู้ป่วยใน จำแนกตามแผนก ปีงบประมาณ 2568

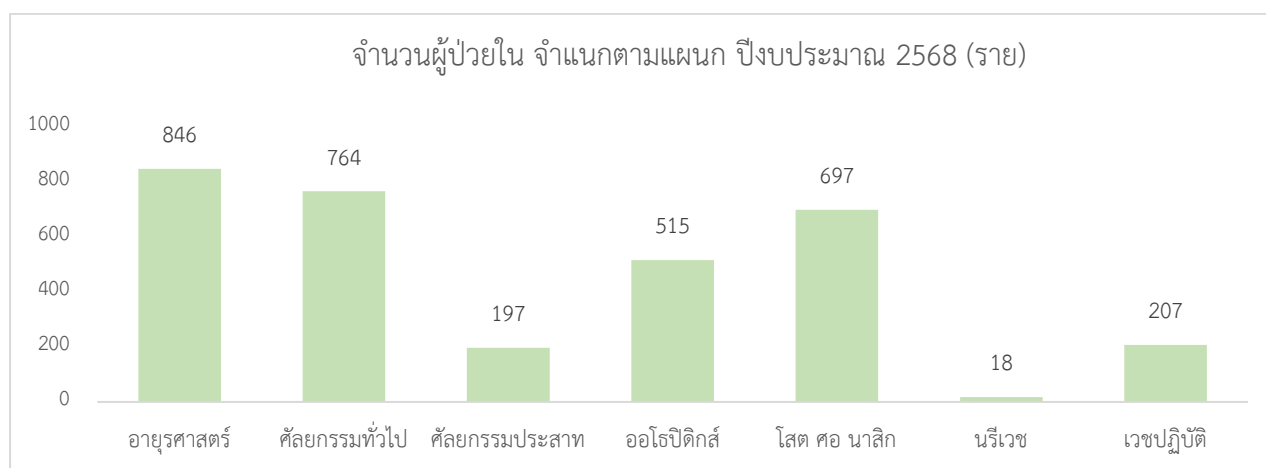

หมายเหตุ ข้อมูลจากกลุ่มงานการพยาบาล

ตารางที่ 12 สถิติ 10 อันดับสูงสุด ตามกลุ่มโรคหลัก ผู้ป่วยใน ปีงบประมาณ 2568 (ม.ค.-ก.ย.68)

ลำดับ	รหัสโรค	ชื่อโรค	
1	A419	Septicaemia, unspecified	โลหิตเป็นพิษ, ที่มีได้ระบุรายละเอียด
	I64	Stroke, not specified as haemorrhage or infarction	เป็นลมหมดสติจากภาวะในสมอง
2	J189	Pneumonia, unspecified	ปอดบวม
3	K603	Anal fistula	โรครุทะลุที่ช่องทวารหนัก
4	A099	Gastroenteritis and colitis of unspecified origin+++	กระเพาะอาหารกับลำไส้อักเสบและลำไส้ใหญ่อักเสบจากการติดเชื้อและจากสาเหตุที่ไม่ระบุรายละเอียด
5	R509	Fever, unspecified	ไข้
6	R409	Alteration of consciousness, unspecified (TM)	
7	I639	Cerebral infarction, unspecified	เนื้อสมองตายจากการขาดเลือด
	N390	Urinary tract infection, site not specified	ติดเชื้อในระบบทางเดินปัสสาวะ
8	I500	Congestive heart failure	หัวใจล้มเหลว
9	E162	Hypoglycaemia, unspecified	ภาวะน้ำตาลในเลือดต่ำ
	M170	Primary gonarthrosis, bilateral	โรคข้อเข่าเสื่อม
	R1049	Abdominal pain, unspecified (TM)	ปวดท้องที่ไม่ระบุรายละเอียด
10	C73	Malignant neoplasm of thyroid gland	เนื้องอกร้ายของต่อมไทรอยด์
	E041	Nontoxic single thyroid nodule	คอกพอกชนิดไม่เป็นพิษ

ตารางที่ 13 รายงานผู้ป่วยในตามกลุ่มสาเหตุ (75 กลุ่มโรค) ปีงบประมาณ 2568 (ม.ค.-ก.ย.68)

ลำดับ	รหัสโรค	สาเหตุอาการป่วย (กลุ่มโรค)	จำนวน
1	A01-A02	ไข้รากสาดน้อย ไข้รากสาดเทียมและการติดเชื้อซัลโมเนลลาอื่นๆ	0
2	A03-A09	โรคติดเชื้ออื่นๆ ของลำไส้	8
3	A15-A19	วัณโรค	10
4	A30	โรคเรื้อน	0
5	A83-A86	สมองอักเสบจากเชื้อไวรัส	0
6	A91-A92	ไข้เลือดออกจากเชื้อเต็งกีและไข้เลือดออกจากเชื้อไวรัสอื่นๆ ที่นำ โดยยุง	1
7	B15-B19	ตับอักเสบจากเชื้อไวรัส	7
8	B20-B24	โรคภูมิคุ้มกันบกพร่องจากเชื้อไวรัส (เอช ไอ วี)	4
9	B50-B54	มาลาเรีย	0
10	A20-A28 A31-A32 A38-A49 A50-A79 A80-A82 A87-A90 A93-A99 B00-B09 B25-B49 B55-B99	โรคติดเชื้อและปรสิตอื่นๆ	53
11	C22	เนื้องอกร้ายที่ตับ	3
12	C34	เนื้องอกร้ายที่ปอด	3
13	C50	เนื้องอกร้ายที่เต้านม	9
14	C53	เนื้องอกร้ายที่ปากมดลูก	2
15	D50-D89 (ยกเว้น D56)	โรคเลือด, อวัยวะสร้างเลือด และความผิดปกติบางชนิด ที่เกี่ยวกับ ระบบภูมิคุ้มกัน	138
16	D56	ธาลัสซีเมีย	5
17	E00-E07	ความผิดปกติของต่อมธัยรอยด์	21
18	E10-E14	โรคเบาหวาน	133
19	E15-E90	ความผิดปกติเกี่ยวกับต่อมไร้ท่อ โภชนาการและเมตาบอลิซึมอื่นๆ	348
20	F04-F09	ความผิดปกติทางจิตใจที่มีสาเหตุจากโรค รวมทั้งที่มีอาการทางกาย	4
21	F10-F19	ความผิดปกติทางจิตใจ และพฤติกรรมที่มีสาเหตุจาก สารออกฤทธิ์ ทางจิตประสาท	8
22	F20-F29	ความผิดปกติทางจิต จิตเภท และประสาทหลอน	3
23	F30-F39	ความผิดปกติทางอารมณ์ (สะเทือนอารมณ์)	6

ลำดับ	รหัสโรค	สาเหตุอาการป่วย (กลุ่มโรค)	จำนวน
24	F40-F48	อาการผิดปกติจากโรคประสาท และความเครียด และอาการทางกาย ที่หาสาเหตุไม่ได้	1
25	F70-F79	โรคปัญญาอ่อน	1
26	G40-G41	โรคลมบ้าหมู	5
27	G00-G37 G43-G99	โรคของระบบประสาทอื่นๆ	31
28	H00-H59	โรคตาและส่วนผนวก	5
29	H60-H95	โรคหูและปุ่มกกหู	17
30	I00-I02	ไข้รูห์มาติกเฉียบพลัน	0
31	I05-I09	โรคหัวใจรูห์มาติกเรื้อรัง	0
32	I10-I15	โรคความดันโลหิตสูง	228
33	I20-I25	โรคหัวใจขาดเลือด	18
34	I26-I52	โรคหัวใจและโรคการไหลเวียนเลือดผ่านปอดอื่น ๆ	25
35	I60-I69	โรคหลอดเลือดสมองใหญ่	84
36	I70-I99	โรคอื่นๆ ของระบบไหลเวียนเลือด	5
37	J00-J06 J30-J39	การอักเสบทางเดินหายใจส่วนบนจากการติดเชื้อแบคทีเรียเฉียบพลัน และโรคอื่นๆ ของทางเดินหายใจส่วนบน	37
38	J10-J11	ไข้หวัดใหญ่	2
39	J12-J18	ปอดอักเสบ (ปอดบวม)	60
40	J40-J44	โรคเรื้อรังของทางเดินหายใจส่วนล่าง	11
41	J45-J46	โรคหืดและโรคหืดชนิดเฉียบพลันรุนแรง	13
42	J20-J22 J60-J99	โรคอื่นๆ ของระบบหายใจ	59
43	K25-K27	โรคแผลที่กระเพาะอาหารและลำไส้เล็กส่วนดูโอดินัม	3
44	K35-K38	โรคไส้ติ่ง	1
45	K40-K46	ไส้เลื่อน	19
46	K50-K55 K65-K67	โรคอื่นๆ ของลำไส้และเยื่อช่องท้อง	6
47	K56	อัมพาตของลำไส้เล็กและลำไส้จุดตันโดยไม่มีไส้เลื่อน	4
48	K70	โรคตับเกี่ยวกับอัลกอฮอล์	1
49	K80-K81	โรคนิวในถุงน้ำดีและถุงน้ำดีอักเสบ	11
50	K00-K14 K20-K23 K28-K31 K57-K63 K71-K77 K82-K93	โรคอื่นๆ ของระบบการย่อยอาหาร	61
51	L00-L99	โรคผิวหนังและเนื้อเยื่อใต้ผิวหนัง	20

ลำดับ	รหัสโรค	สาเหตุอาการป่วย (กลุ่มโรค)	จำนวน
52	M00-M25 M40-M99	โรคระบบกล้ามเนื้อโครงร่าง	70
53	M30-M36	โรคระบบเนื้อเยื่อเกี่ยวพัน	4
54	N17	ไตวายเฉียบพลัน	16
55	N18-N19	ไตวายเรื้อรัง	46
56	N20-N23	นิ่วในระบบปัสสาวะ	1
57	N40-N51	โรคของอวัยวะสืบพันธุ์ชาย	15
58	N60-N64	เต้านมผิดปกติ	0
59	N70-N77 N80-N98	โรคของอวัยวะในอุ้งเชิงกรานหญิง และความผิดปกติ ของอวัยวะสืบพันธุ์หญิง	5
60	N00-N08 N10-N16 N25-N29 N30-N39 N99	โรคของระบบสืบพันธุ์และทางเดินปัสสาวะ	44
61	O00-O08	โรคการตั้งครรภ์แล้วแท้ง (การตั้งครรภ์ที่สิ้นสุดโดยการแท้ง)	0
62	O80	การคลอดเดี่ยว (คลอดปกติ) (ครรภ์เดี่ยว คลอดเอง)	0
63	O10-O75 O81-O99	โรคแทรกซ้อนในการตั้งครรภ์ การเจ็บครรภ์ การคลอด ระยะหลังคลอด และภาวะอื่นๆ ทางสูติกรรมที่มีได้ระบุไว้ที่อื่น	0
64	P10-P15	การบาดเจ็บจากการคลอด	0
65	P00-P04 P05-P08 P20-P96	ความผิดปกติอื่นๆ ที่เกิดขึ้นในระยะปริกำเนิด	0
66	Q00-Q99	รูปร่างผิดปกติ ความพิการจนผิดรูปแต่กำเนิด และโครโมโซมผิดปกติ	2
67	R00-R99	อาการ, อาการแสดงและสิ่งผิดปกติที่พบได้จากการตรวจทางคลินิก และทางห้องปฏิบัติการ ที่มีได้มีรหัสระบุไว้ที่อื่นใด	45
68	V01-V19	คนเดินเท้าและคนขี่จักรยาน บาดเจ็บจากอุบัติเหตุจากการขนส่ง	2
69	V20-V29	ผู้ขับขี่จักรยานยนต์ได้รับอุบัติเหตุจากการขนส่ง	35
70	V30-V99 Y85	อุบัติเหตุจากการขนส่งอื่นๆ และผลที่ตามมาของอุบัติเหตุ จากการขนส่งทั้งหมด	0
71	X40-X49 X60-X69 X85-X90 Y10-Y19	การเป็นพิษและผลพิษ จากอุบัติเหตุ การทำร้ายตัวเอง ถูกผู้อื่นทำร้าย และการบาดเจ็บที่ไม่ระบุแน่ชัดว่าเป็นอุบัติเหตุหรือการจู่ใจที่มีได้ระบุรายละเอียด	3
72	W00-W99 X00-X39 X50-X59 Y86	สาเหตุภายนอกอื่นๆ ของการบาดเจ็บโดยอุบัติเหตุและผลตามมามากเว้นการเป็นพิษ	34

ลำดับ	รหัสโรค	สาเหตุอาการป่วย (กลุ่มโรค)	จำนวน
73	X70-X84	การฆ่าตัวตาย หรือการทำร้ายตนเอง ยกเว้นการวางยาพิษตนเอง	2
74	X91-Y09	การถูกฆ่าตายและถูกผู้อื่นทำร้าย ยกเว้นโดยใช้ยาหรือสารเคมีหรือสารพิษ	3
75	Y20-Y34 Y35-Y36 Y40-Y84 Y87-Y89	สาเหตุภายนอกอื่นๆ ของการป่วย การตายและผลตามมาที่ไม่ได้ระบุไว้ที่อื่นใด	39

ตารางที่ 14 รายงานผู้ป่วยตามกลุ่มโรคเสียชีวิต ปีงบประมาณ 2568 (ม.ค.-ก.ย.68)

สาเหตุการเสียชีวิต	จำนวน
ปอดบวม	16
มะเร็งเซลล์ตับ	2
มะเร็งเม็ดเลือดขาวเรื้อรังชนิดไมอีลอยด์	2
โรคปอดชนิดอุดกั้นแบบเรื้อรัง(COPD)	2
โรคหัวใจที่เกิดจากหลอดเลือดแดงแข็ง	2
การอักเสบติดเชื้อเฉพาะที่ของผิวหนังและเนื้อเยื่อใต้ผิวหนัง	1
ตับแข็ง	1
ติดเชื้อในระบบทางเดินปัสสาวะ	1
เนื้องอกร้ายของคอหอยส่วนจมูก ไม่ระบุตำแหน่ง	1
เนื้องอกร้ายของช่องจมูก	1
เนื้องอกร้ายของซูดกล่องเสียง ไม่ระบุตำแหน่ง	1
เนื้องอกร้ายของปากมดลูก ไม่ระบุตำแหน่ง	1
เนื้องอกร้ายของลำไส้ตรง	1
เนื้องอกร้ายของลำไส้ใหญ่ ไม่ระบุตำแหน่ง	1
เนื้องอกร้ายของสมองกลีบหน้า	1
เนื้องอกร้ายของหลอดลมหรือปอด ไม่ระบุตำแหน่ง	1
เนื้องอกตายจากการขาดเลือด	1
เนื้องอกตายจากการขาดเลือดเนื่องจากก้อนเลือดมาอุดตันหลอดเลือดแดงของสมอง	1
รวม	42

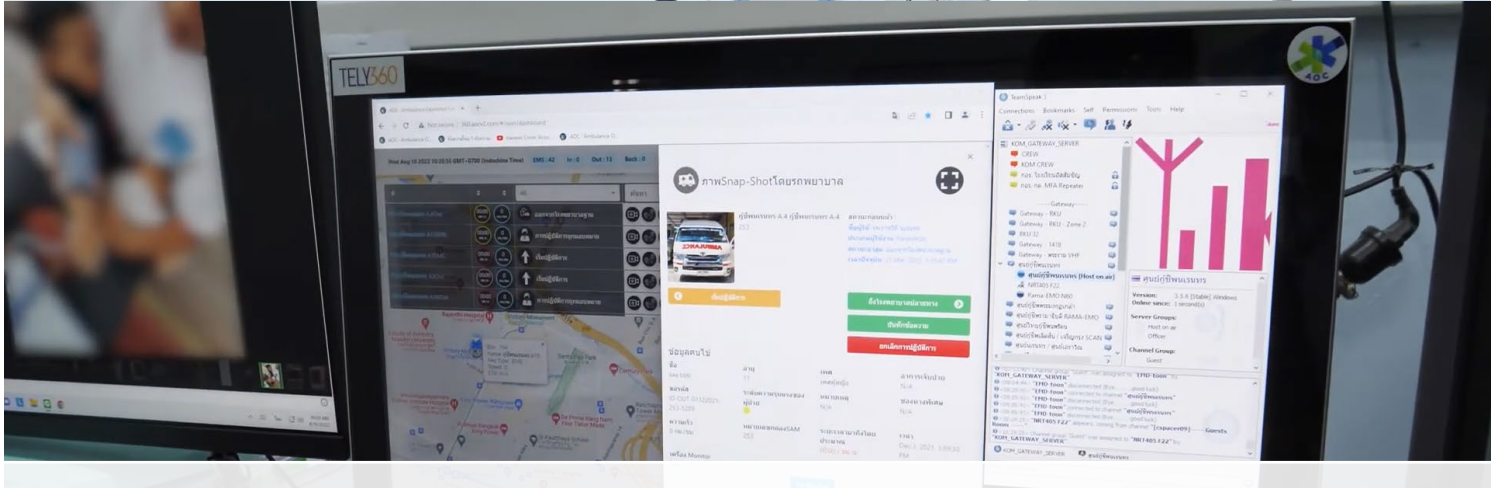
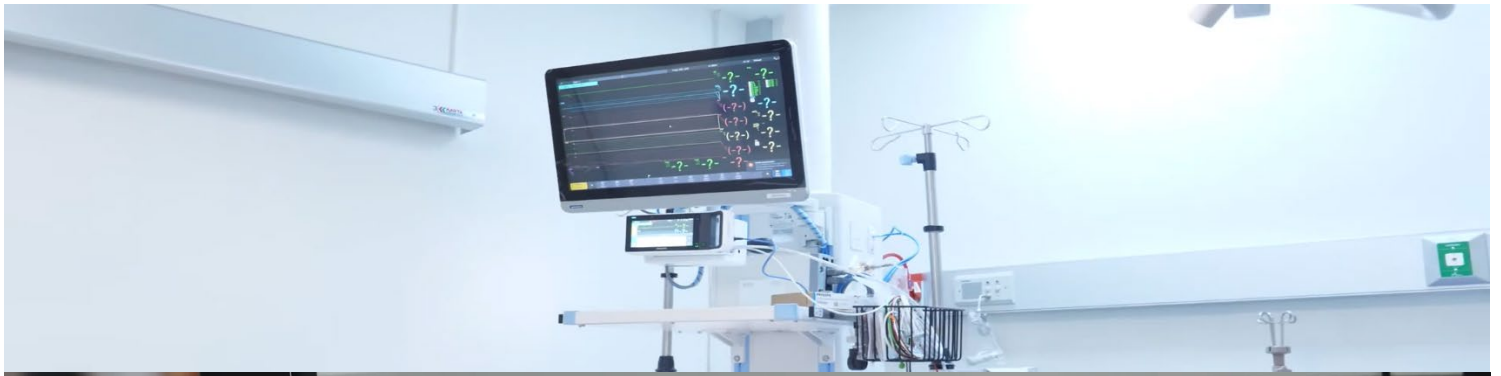

ข้อมูลสถิติผู้ป่วยส่งต่อ



ตารางที่ 15 จำนวนผู้ป่วยส่งต่อ ปีงบประมาณ 2568

สาเหตุการส่งต่อ	จำนวน	ร้อยละ
ผู้ป่วยในและห้องฉุกเฉิน (IPD, ER)	204	73.91
ผู้ป่วยนอก (OPD) (มี.ค.-ก.ย.68)	72	26.09
รวม	276	100

ตารางที่ 16 จำนวนผู้ป่วยส่งต่อ IPD และ ER จำแนกตามสาเหตุการส่งต่อ ปีงบประมาณ 2568

สาเหตุการส่งต่อ	จำนวน	ร้อยละ
เกินศักยภาพ	84	41.18
ตามสิทธิการรักษา	46	22.55
ส่งต่อกลับสถานพยาบาลเดิม	45	22.06
เพื่อการผ่าตัด/ตรวจเพิ่มเติม	25	12.25
ญาติมีความประสงค์	4	1.96
รวม	204	100

หมายเหตุ ข้อมูลจากศูนย์ประสานงานส่งต่อผู้ป่วย

ตารางที่ 17 จำนวนผู้ป่วยส่งต่อ IPD และ ER จำแนกตามสิทธิการรักษา ปีงบประมาณ 2568

สาเหตุ	จำนวน	ร้อยละ
บัตรทอง รพ.อื่น	113	55.39
เบิกจ่ายตรง/รัฐวิสาหกิจ	38	18.63
ประกันสังคมราชวิถี 2 (รังสิต)	8	3.92
ประกันสังคม รพ.อื่น	43	21.08
ชำระเงินเอง	2	0.98
รวม	204	100

หมายเหตุ ข้อมูลจากศูนย์ประสานงานส่งต่อผู้ป่วย

ตารางที่ 18 จำนวนผู้ป่วยส่งต่อ IPD และ ER ตามการวินิจฉัยโรค 5 อันดับสูงสุด ปีงบประมาณ 2568

อันดับ	รหัสโรค	การวินิจฉัยโรค	จำนวน	ร้อยละ
1	I21.3	ST elevation (STEMI) myocardial infarction of an unspecified site	12	5.88
2	I64	stroke that is not specified as a hemorrhage or infarction	11	5.39
3	J18.9	Pneumonia, unspecified organism	10	4.90
4	I21.4	Non-ST elevation (NSTEMI) myocardial infarction	7	3.43
5	S72.9	Unspecified fracture of the femur	6	2.94

หมายเหตุ ข้อมูลจากศูนย์ประสานงานส่งต่อผู้ป่วย

ตารางที่ 19 จำนวนผู้ป่วยส่งต่อ IPD และ ER ตามกลุ่มสาเหตุ (75 กลุ่มโรค) ปีงบประมาณ 2568

อันดับ	รหัสโรค	การวินิจฉัยโรค	จำนวน
1	E15-E90	ความผิดปกติเกี่ยวกับต่อมไร้ท่อ โภชนาการและเมตาบอลิซึมอื่นๆ	5
2	I10-I15	โรคความดันโลหิตสูง	
3	D50-D89 (ยกเว้น D56)	โรคเลือด, อวัยวะสร้างเลือด และความผิดปกติบางชนิด ที่เกี่ยวกับระบบภูมิคุ้มกัน	1
4	E10-E14	โรคเบาหวาน	
5	I60-I69	โรคหลอดเลือดสมองใหญ่	16
6	M00-M25 M40-M99	โรกระบบกล้ามเนื้อโครงร่าง	3
7	K00-K14 K20-K23 K28-K31 K57-K63 K71-K77 K82-K93	โรคอื่นๆ ของระบบการย่อยอาหาร	13
8	J12-J18	ปอดอักเสบ (ปอดบวม)	10
9	J20-J22 J60-J99	โรคอื่นๆ ของระบบหายใจ	6
10	A20-A28 A31-A32 A38-A49 A50-A79 A80-A82 A87-A90 A93-A99 B00-B09 B25-B49 B55-B99	โรคติดเชื้อและปรสิตอื่นๆ	3
11	N18-N19	ไตวายเรื้อรัง	

อันดับ	รหัสโรค	การวินิจฉัยโรค	จำนวน
12	R00-R99	อาการ, อาการแสดงและสิ่งผิดปกติที่พบได้จากการตรวจทางคลินิก และทางห้องปฏิบัติการ ที่มีได้มีรหัสระบุไว้ที่อื่นใด	4
13	N00-N08 N10-N16 N25-N29 N30-N39 N99	โรคของระบบสืบพันธุ์และทางเดินปัสสาวะ	4
14	Y20-Y34 Y35-Y36 Y40-Y84 Y87-Y89	สาเหตุภายนอกอื่นๆ ของการป่วย การตายและผลตามมาที่ไม่ได้ระบุไว้ที่อื่นใด	
15	J00-J06 J30-J39	การอักเสบทางเดินหายใจส่วนบนจากการติดเชื้อแบคทีเรียพลัน และโรคอื่นๆ ของทางเดินหายใจส่วนบน	2
16	V20-V29	ผู้ขับขี่จักรยานยนต์ได้รับอุบัติเหตุจากการขนส่ง	
17	W00-W99 X00-X39 X50-X59 Y86	สาเหตุภายนอกอื่นๆ ของการบาดเจ็บโดยอุบัติเหตุและผลตามมายกเว้นการเป็นพิษ	
18	G00-G37 G43-G99	โรคของระบบประสาทอื่นๆ	1
19	I26-I52	โรคหัวใจและโรคการไหลเวียนเลือดผ่านปอดอื่น ๆ	9
20	E00-E07	ความผิดปกติของต่อมธัยรอยด์	1
21	L00-L99	โรคผิวหนังและเนื้อเยื่อใต้ผิวหนัง	1
22	K40-K46	ไส้เลื่อน	1
23	I20-I25	โรคหัวใจขาดเลือด	19
24	H60-H95	โรคหูและปุ่มกกหู	1
25	N17	ไตวายเฉียบพลัน	2
26	N40-N51	โรคของอวัยวะสืบพันธุ์ชาย	
27	J45-J46	โรคหืดและโรคหืดชนิดเฉียบพลันรุนแรง	1
28	J40-J44	โรคเรื้อรังของทางเดินหายใจส่วนล่าง	
29	K80-K81	โรคนิวในถุงน้ำดีและถุงน้ำดีอักเสบ	8
30	A15-A19	วัณโรค	
31	C50	เนื้องอกร้ายที่เต้านม	2
32	A03-A09	โรคติดเชื้ออื่นๆ ของลำไส้	2
33	F10-F19	ความผิดปกติทางจิตใจ และพฤติกรรมที่มีสาเหตุจาก สารออกฤทธิ์ทางจิตประสาท	5

อันดับ	รหัสโรค	การวินิจฉัยโรค	จำนวน
34	B15-B19	ตับอักเสบจากเชื้อไวรัส	
35	F30-F39	ความผิดปกติทางอารมณ์ (สะท้อนอารมณ์)	2
36	K50-K55 K65-K67	โรคอื่นๆ ของลำไส้และเยื่อช่องท้อง	2
37	D56	ธาตุซีเมีย	
38	G40-G41	โรคลมบ้าหมู	
39	H00-H59	โรคตาและส่วนผนวก	
40	I70-I99	โรคอื่นๆ ของระบบไหลเวียนเลือด	3
41	N70-N77 N80-N98	โรคของอวัยวะในอุ้งเชิงกรานหญิง และความผิดปกติ ของอวัยวะสืบพันธุ์หญิง	1
42	B20-B24	โรคมุมคุ้มกันบกพร่องจากเชื้อไวรัส (เอช ไอ วี)	
43	F04-F09	ความผิดปกติทางจิตใจที่มีสาเหตุจากโรค รวมทั้งที่มีอาการทางกาย	
44	K56	อัมพาตของลำไส้เล็กและลำไส้ดูดตันโดยไม่มีไส้เลื่อน	2
45	M30-M36	โรกระบบเนื้อเยื่อเกี่ยวพัน	
46	C22	เนื้องอกร้ายที่ตับ	1
47	C34	เนื้องอกร้ายที่ปอด	
48	F20-F29	ความผิดปกติทางจิต จิตเภท และประสาทหลอน	
49	K25-K27	โรคแผลที่กระเพาะอาหารและลำไส้เล็กส่วนดูโอดินัม	1
50	X40-X49 X60-X69 X85-X90 Y10-Y19	การเป็นพิษและผลพิษ จากอุบัติเหตุ การทำร้ายตัวเอง ถูกผู้อื่นทำร้าย และการบาดเจ็บที่ไม่ระบุแน่ชัดว่าเป็นอุบัติเหตุหรือการจงใจ ที่มีได้ระบุรายละเอียด	
51	X91-Y09	การถูกฆ่าตายและถูกผู้อื่นทำร้าย ยกเว้นโดยใช้ยาหรือสารเคมีหรือสารพิษ	
52	C53	เนื้องอกร้ายที่ปากมดลูก	
53	J10-J11	ไข้หวัดใหญ่	
54	Q00-Q99	รูปร่างผิดปกติ ความพิการจนผิดรูปแต่กำเนิด และโครโมโซมผิดปกติ	1
55	V01-V19	คนเดินเท้าและคนขี่จักรยาน บาดเจ็บจากอุบัติเหตุจากการขนส่ง	
56	X70-X84	การฆ่าตัวตาย หรือการทำร้ายตนเอง ยกเว้นการวางยาพิษตนเอง	
57	A91-A92	ไข้เลือดออกจากเชื้อเต็งก์และไข้เลือดออกจากเชื้อไวรัสอื่นๆ ที่นำโดยยุง	

อันดับ	รหัสโรค	การวินิจฉัยโรค	จำนวน
58	F40-F48	อาการผิดปกติจากโรคประสาท และความเครียด และอาการทางกาย ที่หาสาเหตุไม่ได้	
59	F70-F79	โรคปัญญาอ่อน	
60	K35-K38	โรคไส้ติ่ง	2
61	K70	โรคตับเกี่ยวกับแอลกอฮอล์	
62	N20-N23	นิ่วในระบบปัสสาวะ	1
63	A01-A02	ไข้รากสาดน้อย ไข้รากสาดเทียมและการติดเชื้อซัลโมเนลลาอื่นๆ	
64	A30	โรคเรื้อน	
65	A83-A86	สมองอักเสบจากเชื้อไวรัส	
66	B50-B54	มาลาเรีย	
67	I00-I02	ไข้รูห์มาติกเฉียบพลัน	
68	I05-I09	โรคหัวใจรูห์มาติกเรื้อรัง	
69	N60-N64	ไตเนื้องอก	
70	O00-O08	โรคการตั้งครรภ์แล้วแท้ง (การตั้งครรภ์ที่สิ้นสุดโดยการแท้ง)	
71	O80	การคลอดเดี่ยว (คลอดปกติ) (ครรภ์เดี่ยว คลอดเอง)	
72	O10-O75 O81-O99	โรคแทรกซ้อนในการตั้งครรภ์ การเจ็บครรภ์ การคลอด ระยะหลังคลอด และภาวะอื่นๆ ทางสูติกรรมที่มีได้ระบุไว้ที่อื่น	1
73	P10-P15	การบาดเจ็บจากการคลอด	
74	P00-P04 P05-P08 P20-P96	ความผิดปกติอื่นๆ ที่เกิดขึ้นในระยะปริกำเนิด	
75	V30-V99 Y85	อุบัติเหตุจากการขนส่งอื่นๆ และผลที่ตามมาของอุบัติเหตุ จากการขนส่งทั้งหมด	

หมายเหตุ ข้อมูลจากศูนย์ประสานงานส่งต่อผู้ป่วย

ตารางที่ 20 จำนวนผู้ป่วยส่งต่อ OPD จำแนกตามสาเหตุการส่งต่อ (มี.ค.-ก.ย.68)

สาเหตุ	จำนวน	ร้อยละ
1. เกินศักยภาพ	50	69.44
1.1 ขาดแคลนแพทย์เฉพาะทางสาขา	19	
1.2 ขาดแคลนเครื่องมือ/investigation	20	
1.3 ขาดแคลนยา	2	
1.4 ไม่ระบุ	9	
2. มีนัดติดตามอาการ	16	22.22
3. ผู้ป่วยมีความประสงค์ขอใบส่งตัว	3	4.17
4. For proper management	2	2.78
5. รักษาแล้วกลับมาเป็นซ้ำ	1	1.39
รวม	72	100

หมายเหตุ ข้อมูลจากกลุ่มงานผู้ป่วยนอก